

Begleitung von Menschen mit geistiger Behinderung im Wohnbereich

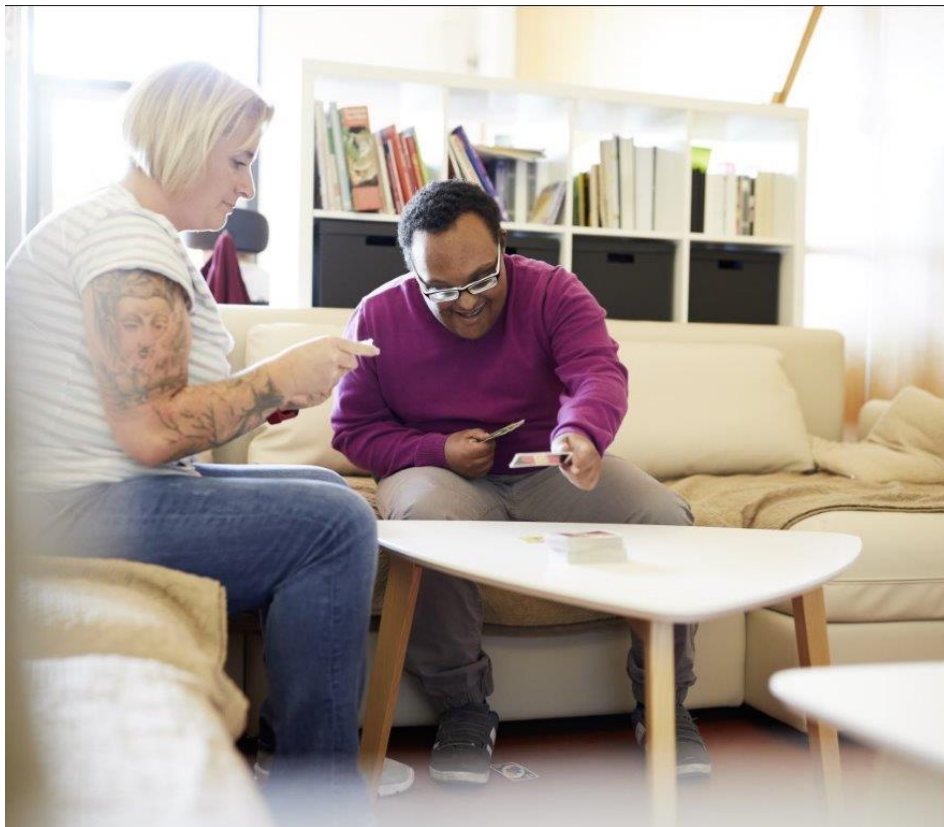

© Lebenshilfe/David Maurer



Baustein-Lehrgangsreihe

Abschluss mit Zertifikat

LGR-12/2024

Zielgruppe	Mitarbeiter*innen aus dem Bereich Wohnen (ambulant unterstütztes Wohnen und gemeinschaftliches Wohnen).
Ziel	<p>Menschen mit Behinderung sollen ihren Wohnort unabhängig von ihrem Unterstützungsbedarf selbst wählen können. Dieses Wunsch- und Wahlrecht umzusetzen, setzt gravierende Veränderungen im Vergleich zur Eingliederungshilfe vor dem Bundesteilhabegesetz voraus. Konzeption und Schaffung differenzierter Wohnangebote, Person- und Sozialraumorientierung, Organisationsentwicklung, neue Formen der Beratung, Assistenz und Begleitung durch pädagogische und pflegerische Fachkräfte sind hier nur ein paar Stichworte.</p> <p>Ziel dieser Lehrgangsreihe ist es, die fachliche Qualifikation und Handlungskompetenzen von Mitarbeiter*innen im Bereich Wohnen zu erweitern.</p>
Inhalte	<p>Die Lehrgangsreihe bietet:</p> <ul style="list-style-type: none"> • Methodische Anregungen und Fachkenntnisse aus verschiedenen Disziplinen • Erfahrungsaustausch und Unterstützung bei der Umsetzung neuer Erkenntnisse in den Arbeitsalltag • Weiterentwicklung der eigenen beruflichen Haltung
Ablauf	Jeder Seminarbaustein bildet für sich eine abgeschlossene Einheit und kann einzeln belegt werden, ohne die Absicht ein Zertifikat zu erwerben. Auf unserer Homepage sind die entsprechenden Veranstaltungen ausgewiesen.
Kosten	Die Gesamtkosten der Lehrgangsreihe ergeben sich aus der Summe der Gebühren ausgewählter Bausteine.
Abschluss und Zertifikat	<p>Voraussetzung für ein Zertifikat ist die Teilnahme an drei Pflichtbausteinen und weiteren Wahlbausteinen. Die Pflicht- und Wahlbausteine müssen insgesamt einen Umfang von mindestens 100 Unterrichtseinheiten ergeben.</p> <p>Die Teilnahme an den Veranstaltungen kann auf drei Kalenderjahre verteilt werden.</p>
Lehrgangsort	<p>Lebenshilfe-Landesverband Bayern e. V. Fortbildungsinstitut Kitzinger Str. 6 91056 Erlangen</p>
Ihre Ansprechpartnerin	<p>Tamara Wissing Leiterin Fortbildungsinstitut Telefon: 0 91 31 - 7 54 61-40 E-Mail: tamara.wissing@lebenshilfe-bayern.de</p>

LGR-12/2024 – Bitte wählen Sie mindestens drei Pflichtbausteine:

Termin	Titel	Lehrgangs-Nr.	Dozent*in	Unterrichtseinheiten á 45 Min.
Online 11.06. – 12.06.2024	Wer stört, muss weg? Alternativen für schwierige Situationen im Bereich Werkstatt und Wohnen	248005	Dünwald, Claus	18
17.06. – 18.06.2024	Einführung in die ICF Vom Modell zur Anwendung in der täglichen Praxis	244018	Keller, Dr. Klaus	14
11.07. – 12.07.2024	Pflegerische Pädagogik – Pädagogische Pflege Zwei Aspekte des Umgangs mit schwerst-/mehrfachbehinderten und älteren Menschen	244022	Schmülling, Christiane	16
22.07. – 23.07.2024	Zusammenarbeit und Gesprächsführung zwischen Fachkräften und Angehörigen	244017	Fischer-Mania, Gabriele	18
23.07. – 24.07.2024	Assistenz zur Selbstbestimmung Konzeption und Haltung in der Unterstützung von Menschen mit kognitiven Beeinträchtigungen	244042	Kopyczinski, Wolfgang	16
Online 18.09.2024	Teilhabe durch Digitalisierung Menschen mit Behinderung verantwortungsvolles und selbstständiges Leben und Arbeiten ermöglichen	248011	Wagner, Roberto	8
Online 25.09. – 26.09.2024	Doppeldiagnosen: Geistige Behinderung und psychische Erkrankung	248006	Dünwald, Claus	18
17.10. – 18.10.2024	Aktivität, Selbstbestimmung, Begleitung Adäquate Angebote für erwachsene Menschen mit schwersten Behinderungen	244024	Schmülling, Christiane	16
19.11. – 20.11.2024	Ernstnehmen, Zutrauen, Verstehen Personzentriert arbeiten mit Menschen mit Behinderung	244050	Beringer, Marco Wolf, Karin	18
25.11. – 26.11.2024	DEKIM® Deeskalationstraining und Krisenmanagement bei Menschen mit Intelligenzminderung Zweiteilige Veranstaltung – 2. Teil: 27.01. – 28.01.2025	244051	Koch, Stefan	18

Neben diesen Pflichtbausteinen steht eine Vielzahl an weiteren Seminarangeboten zur Auswahl, die auf die individuellen Interessen abgestimmt werden können.

LGR-12/2024 – Wahlbausteine

Im Jahr 2024 können Sie aus den folgenden Veranstaltungen wählen:

Termin	Titel	Lehrgangs-Nr.	Dozent*in	Unterrichtseinheiten á 45 Min.
Online 01.02.2024	Sachgerecht dokumentieren Wie schreibe ich es richtig?	248004	Fischer-Mania, Gabriele	8
Online 07.02.2024	Ruheinseln im Arbeitsalltag Übungen zu Stressabbau und Entspannung für Mitarbeiter*innen und Klient*innen	248015	Burger, Carola	8
Online 22.02. – 23.02.2024	W.Ü.S.T.E. – Autismus in fünf Schritten besser verstehen Ein Perspektivenwechsel und neue Lösungsansätze durch die Innensicht eines Autisten	248007	Knauerhase, Aleksander	13
18.03. – 20.03.2024	Umgang mit herausforderndem Verhalten	244025	Peddinghaus, Thomas	24
22.03. – 23.03.2024	Ältere Menschen mit geistiger Behinderung und Demenz unterstützen Handlungsmöglichkeiten aus pädagogischer Sicht bei psychischen Störungen im Alter	244015	Theunissen, Prof. Dr. Georg	18
10.04. – 11.04.2024	Einführung in psychiatrische Krankheitsbilder	244026	Rautenstrauch, Uta	16
12.06. – 13.06.2024	MARTE MEO Beziehungen stärken – Unterstützung entwickeln	244037	Holm, Torsten	18
14.06. – 15.06.2024	Positive Verhaltensunterstützung Ein pädagogisches Konzept zum Umgang mit herausforderndem Verhalten bei Menschen mit geistiger Behinderung	244038	Theunissen, Prof. Dr. Georg	18
02.07. – 03.07.2024	Grundlagen der sozialen Leistungen für Menschen mit Behinderung: SGB I-XII / BTHG, Ansprüche und Verfahrensrecht Ein vertiefter Überblick	244079	Westenberger, Alban	13
08.07. – 09.07.2024	Persönlichkeitsstärkung von Menschen mit Behinderung Warum sie in der heutigen Zeit so wichtig ist und wie sie gelingen kann	244040	Hofmann, Burghard	18

Termin	Titel	Lehrgangs-Nr.	Dozent*in	Unterrichtseinheiten á 45 Min.
10.07.2024	Fetale Alkohol-Spektrum-Störungen (FASD) Umgang mit vorgeburtlich alkoholgeschädigten Kindern, Jugendlichen und Erwachsenen	244041	Bolbecher, Dr. Gisela Kramer, Dr. Heike	8
18.07. – 19.07.2024	Fachliche Grundlagen der Begleitung erwachsener Menschen mit Behinderung	244016	Fischer-Mania, Gabriele	18
23.07. – 24.07.2024	Autismus verstehen Sicherheit im Umgang mit Verhaltensbesonderheiten gewinnen	244043	Wolf, Petra	18
24.07.2024	Ab in die Zukunft! Ziele der Hilfeplanung entwickeln und klar formulieren	244019	Fischer-Mania, Gabriele	8
16.09. – 17.09.2024	Schmerzerfassung und Umgang mit Schmerzen bei Menschen mit Behinderungen	244023	Schmülling, Christiane	16
17.09. – 18.09.2024	Aggressiven und depressiven Menschen mit emotionaler Kompetenz begegnen Ein praktischer Arbeitsansatz aus der Humanistischen Psychologie	244044	Müntefering, Daniela Walter, Andreas	18
Online 19.09. – 20.09.2024	Praxisanleitung professionell und praxisnah gestalten	248017	Block, Marcus	18
24.09.2024	Gesundheit – unsere größte Ressource Prävention – Bewegung – Ernährung	244055	Tsopouridis, Anargiros Tsopouridis, Karin	8
09.10. – 10.10.2024	W.Ü.S.T.E. – Autismus in fünf Schritten besser verstehen Ein Perspektivenwechsel und neue Lösungsansätze durch die Innensicht eines Autisten	244046	Knauerhase, Aleksander	13
Online 16.10.2024	Nähe und Distanz Wie viel ist genug?	248013	Fischer-Mania, Gabriele	8
23.10. – 24.10.2024	Fit im Alter Bewegungsförderung für ältere Menschen mit geistiger Behinderung	244057	Doser, Franz	18

Termin	Titel	Lehrgangs-Nr.	Dozent*in	Unterrichtseinheiten á 45 Min.
28.10. – 29.10.2024	Menschen mit erworbenen Hirnschädigungen verstehen und begleiten	244048	Haag, Roland	18
Online 04.11.2024 11.11.2024 18.11.2024 25.11.2024	W.Ü.S.T.E. – Autismus in fünf Schritten besser verstehen Ein Perspektivenwechsel und neue Lösungsansätze durch die Innensicht eines Autisten jeweils 17:00 bis 19:30 Uhr	248014	Knauerhase, Aleksander	13
08.11. – 09.11.2024	Umgang mit Autismus Menschen im Autismus-Spektrum verstehen, annehmen und unterstützen	244049	Theunissen, Prof. Dr. Georg	18
Online 20.11. – 21.11.2024	Grundlagen der sozialen Leistungen für Menschen mit Behinderung: SGB I-XII / BTHG, Ansprüche und Verfahrensrecht Ein vertiefter Überblick	248019	Westenberger, Alban	13
12.12. – 13.12.2024	Meine Resilienz und die meiner Klient*innen stärken	244074	Falgner, Anna	18

Online-Seminare

Im Laufe des Jahres planen wir immer wieder aktuelle Online-Seminare.

Wenn Sie auf unserer Homepage in die Suchmaske die Nummer der Lehrgangreihe eingeben, erfahren Sie, ob es zu dieser Lehrgangreihe ein Online-Angebot gibt.

Bei Fragen hierzu kontaktieren Sie uns gerne!

Geschäftsbedingungen

Unsere Geschäftsbedingungen finden Sie auf unserer Homepage:

<https://bildung.lebenshilfe-bayern.de/agb>

Datenschutz

Informationen zum Datenschutz finden Sie auf unserer Homepage:

<https://bildung.lebenshilfe-bayern.de/datenschutz>

Kontakt des Datenschutz-Beauftragten:

datenschutz@lebenshilfe-bayern.de

Ihre Ansprechpartnerinnen im Fortbildungsinstitut

Lehrgangsleitung	Tamara Wissing Tel.: 0 91 31 - 7 54 61-40 tamara.wissing@lebenshilfe-bayern.de
Lehrgangsorganisation und -verwaltung	Claudia Wegerer Tel.: 0 91 31 - 7 54 61-47 claudia.wegerer@lebenshilfe-bayern.de
Anschrift	Lebenshilfe-Landesverband Bayern e. V. Fortbildungsinstitut Kitzinger Str. 6 91056 Erlangen
Zentrales Telefon	0 91 31 - 7 54 61-0
Telefax	0 91 31 - 7 54 61-90
E-Mail	fortbildung@lebenshilfe-bayern.de
Homepage	www.bildung.lebenshilfe-bayern.de

