

**Gut beraten!**

## **Beraterkompetenzen und Beraterprofil in der Eingliederungshilfe**

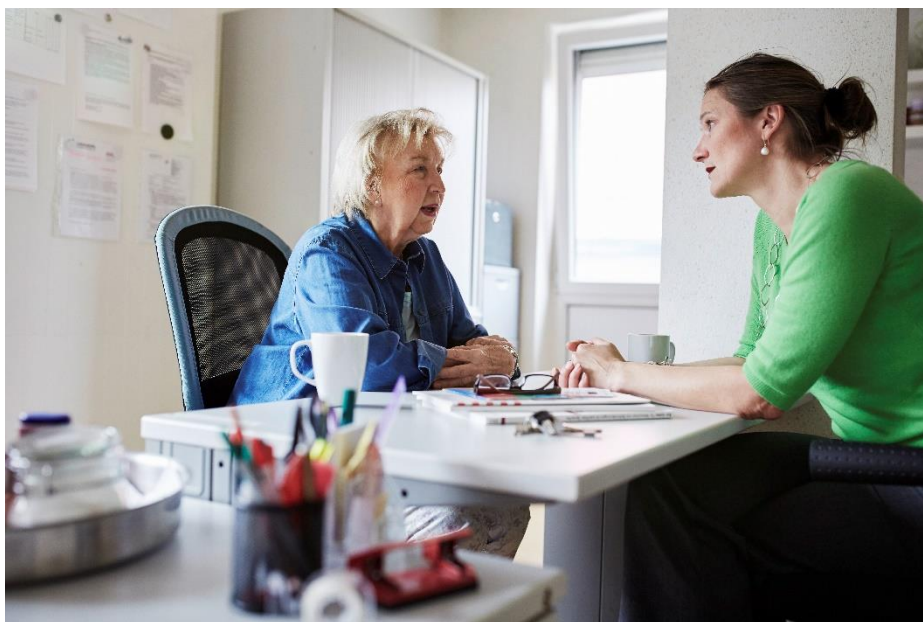

© Lebenshilfe/David Maurer

Baustein-Lehrgangsreihe

Abschluss mit Zertifikat



**LGR-15/2025**

<b>Zielgruppe</b>	Mitarbeiter*innen aller Fachrichtungen, die in der Beratung in der Eingliederungshilfe tätig sind.
<b>Ziel</b>	<p>Mit veränderten sozialpolitischen Rahmenbedingungen steigt der Beratungsbedarf von Menschen mit Behinderung, ihren Angehörigen oder Interessierten zu Fragen in den Bereichen Bildung, Wohnen, Arbeit, Freizeit, gesundheitliche Versorgung und generell zu inklusiven Angeboten. Damit wachsen zugleich die Anforderungen an die beratenden Mitarbeiter*innen. Neben diesen Fachkenntnissen wird auch ein hohes Maß an unterschiedlichen Beratungskompetenzen immer wichtiger, wie z. B. professionelle Beratungshaltung, kompetente Gesprächsführung, Strukturierung und Steuerung von Beratungsprozessen.</p> <p>Ziel dieser modularen Lehrgangreihe ist es, über ein breit gefächertes Fortbildungsangebot ein klares Beraterprofil aufzubauen, das genau auf den speziellen Bedarf der Klient*innen abgestimmt ist.</p>
<b>Inhalte</b>	<ul style="list-style-type: none"> <li>• Gesprächsführung, Moderation und Beratung</li> <li>• Aktuelle sozialrechtliche Fragen</li> <li>• Betriebswirtschaftliche Grundlagen</li> <li>• Sonderpädagogische Grundkenntnisse</li> <li>• Marketing/Öffentlichkeitsarbeit</li> </ul>
<b>Ablauf</b>	<p>Jeder Seminarbaustein bildet für sich eine abgeschlossene Einheit und kann einzeln belegt werden, ohne die Absicht ein Zertifikat zu erwerben.</p> <p>Auf unserer Homepage sind die entsprechenden Veranstaltungen ausgewiesen.</p>
<b>Kosten</b>	Die Gesamtkosten der Lehrgangreihe ergeben sich aus der Summe der Gebühren ausgewählter Bausteine.
<b>Abschluss und Zertifikat</b>	<p>Voraussetzung für das Zertifikat ist die Teilnahme an drei Pflichtbausteinen und weiteren Wahlbausteinen. Die Pflicht- und Wahlbausteine müssen insgesamt einen Umfang von mindestens 100 Unterrichtseinheiten ergeben.</p> <p>Die Teilnahme an den Veranstaltungen kann auf drei Kalenderjahre verteilt werden.</p> <p>Teilnehmer*innen, die ihre Kenntnisse im Bereich „Systemische Beratung“ vertiefen möchten, empfehlen wir die vierteilige Lehrgangreihe <a href="#">„Systemische Beratung“</a> (257001) des Landesverbandes Bayern e. V.</p>

**Lehrgangsort**

Lebenshilfe-Landesverband Bayern e. V.  
Fortbildungsinstitut  
Kitzinger Str. 6  
91056 Erlangen

**Ihre  
Ansprech-  
partnerin**

Tamara Wissing  
Leiterin Fortbildungsinstitut  
Tel.: 0 91 31 - 7 54 61-40  
E-Mail: [tamara.wissing@lebenshilfe-bayern.de](mailto:tamara.wissing@lebenshilfe-bayern.de)

**Homepage**

[www.bildung.lebenshilfe-bayern.de](http://www.bildung.lebenshilfe-bayern.de)



## LGR-15/2025 – Pflichtbausteine

Termin	Titel	Lehrgangs-Nr.	Dozent*in	Unterrichtseinheiten á 45 Min.
Online 20.03.2025	<b>Sozialrechtliche Ansprüche von Menschen mit Behinderung:</b> Krankenversicherungsrecht – SGB V	<b>258021</b>	Westenberger, Alban	4
Online 27.03.2025	<b>Sozialrechtliche Ansprüche von Menschen mit Behinderung:</b> Pflegeversicherungsrecht – SGB XI	<b>258022</b>	Westenberger, Alban	4
Online 03.04.2025	<b>Sozialrechtliche Ansprüche von Menschen mit Behinderung:</b> Schwerbehindertenrecht – SGB IX	<b>258023</b>	Westenberger, Alban	4
Online 10.04.2025	<b>Sozialrechtliche Ansprüche von Menschen mit Behinderung:</b> Teilhaberechte im SGB IX	<b>258024</b>	Westenberger, Alban	4
28.04. – 29.04.2025	<b>Kommunikation und Gesprächsführung</b> Gespräche konstruktiv führen	<b>254056</b>	Graef, Brigitte	18
Online 05.05. – 06.05.2025	<b>Einführung in das Systemische Arbeiten in der Eingliederungshilfe</b>	<b>258014</b>	Dünwald, Claus	18
07.05. – 08.05.2025	<b>Einführung in die ICF und Bedeutung für die Bedarfsermittlung</b> Vom Modell zur Anwendung in der täglichen Praxis	<b>254017</b>	Keller, Dr. Klaus	14
14.05. – 15.05.2025	<b>Grundlagen der sozialen Leistungen für Menschen mit Behinderung:</b> SGB I-XII / BTHG, Ansprüche und Verfahrensrecht Ein vertiefter Überblick	<b>254074</b>	Westenberger, Alban	13
Online 16.05.2025	<b>Der Weg zur digitalen Teilhabe von Menschen mit Behinderung</b>	<b>258007</b>	Weiß, Franziska	9
Online 22.05.2025	<b>Handlungsrechtliche Fragestellungen bei der Betreuung von Menschen mit Behinderung</b>	<b>258025</b>	Westenberger, Alban	4

Termin	Titel	Lehrgangs-Nr.	Dozent*in	Unterrichtseinheiten á 45 Min.
26.06.2025	<b>Motivierende Gesprächsführung für pädagogische Kräfte online</b> - Follow-up-Termin 17.07.2025 (10:00 Uhr bis 12:00 Uhr)	<b>254057</b>	Krüger, Susanne	10
10.07. – 11.07.2025	<b>Zusammenarbeit und Gesprächsführung zwischen Fachkräften und Angehörigen</b>	<b>254016</b>	Fischer-Mania, Gabriele	18
<b>Online</b> 25.09.2025	<b>Einführung in das Betreuungsrecht</b>	<b>258026</b>	Westenberger, Alban	4
<b>Online</b> 16.10.2025	<b>Zugang zum Recht für Menschen mit Behinderung –</b> Überwindung juristischer Barrieren im Sozialverwaltungsrecht	<b>258027</b>	Westenberger, Alban	4
<b>Online</b> 25.11.2025	<b>Sexualität, Schutz und Selbstbestimmung bei Menschen mit Behinderung</b> Rechtliche Grundlagen zu einem verunsicherndem Thema	<b>258012</b>	Coulmann, Ute	9

Neben diesen Pflichtbausteinen steht eine Vielzahl an weiteren Seminarangeboten zur Auswahl, die auf Ihre individuellen Interessen abgestimmt werden können.

## LGR-15/2025 – Wahlbausteine

Im Jahr 2025 können Sie aus den folgenden Veranstaltungen wählen:

Termin	Titel	Lehrgangs-Nr.	Dozent*in	Unterrichtseinheiten á 45 Min.
28.03. – 29.03.2025	<b>Elternkooperation – Elternberatung – Elternbegleitung</b> Wie gelingt gute Zusammenarbeit mit den Eltern?	<b>254002</b>	Schäfer, Christa	18
08.04. – 09.04.2025	<b>Einführung in psychiatrische Krankheitsbilder</b>	<b>254026</b>	Rautenstrauch, Uta	16
06.05.2025	<b>Übergang auf den allgemeinen Arbeitsmarkt –</b> Entscheidungen ermöglichen	<b>254011</b>	Wedel, Thomas	8
24.06. – 25.06.2025	<b>Personenzentrierung und Selbstbestimmung im Alltag</b>	<b>254021</b>	Grüber, Dr. Katrin	18
<b>Online</b> 09.07.2025	<b>Einführung in das Konzept der Sozialraumorientierung</b>	<b>258008</b>	Busmann, Gabriele	9
09.07.2025	<b>Text-Workshop Leichte Sprache</b>	<b>254041</b>	Husel, Elena	7
20.11. – 21.11.2025	<b>Wertschätzend und achtsam mit mir und anderen umgehen</b> Grundlagenseminar 1 der Lehrgangreihe Gewaltfreie Kommunikation nach Dr. Marshall ROSENBERG Zweiteilige Veranstaltung – 2. Teil: 22.01. – 23.01.2026	<b>254058</b>	Warmuth, Christine	36

## **Online-Seminare**

Im Laufe des Jahres planen wir immer wieder aktuelle Online-Seminare.

Wenn Sie auf unserer Homepage in die Suchmaske die Nummer der Lehrgangreihe eingeben, erfahren Sie, ob es zu dieser Lehrgangreihe weitere Online-Angebote gibt.

Bei Fragen hierzu kontaktieren Sie uns gerne!

## **Geschäftsbedingungen**

Unsere Geschäftsbedingungen finden Sie auf unserer Homepage:

<https://bildung.lebenshilfe-bayern.de/agb>

## **Datenschutz**

Informationen zum Datenschutz finden Sie auf unserer Homepage:

<https://bildung.lebenshilfe-bayern.de/datenschutz>

Kontakt des Datenschutz-Beauftragten:

[datenschutz@lebenshilfe-bayern.de](mailto:datenschutz@lebenshilfe-bayern.de)

## Ihre Ansprechpartnerinnen im Fortbildungsinstitut

### Lehrgangsleitung

Tamara Wissing  
Tel.: 0 91 31 - 7 54 61-40  
tamara.wissing@lebenshilfe-bayern.de

### Lehrgangsorganisation und -verwaltung

Claudia Rupprecht  
Tel.: 0 91 31 - 7 54 61-49  
claudia.rupprecht@lebenshilfe-bayern.de

### Anschrift

Lebenshilfe-Landesverband Bayern e. V.  
Fortbildungsinstitut  
Kitzinger Str. 6  
91056 Erlangen

### Zentrales Telefon

0 91 31 - 7 54 61-0

### Telefax

0 91 31 - 7 54 61-90

### E-Mail

fortbildung@lebenshilfe-bayern.de

### Homepage:

[www.bildung.lebenshilfe-bayern.de](http://www.bildung.lebenshilfe-bayern.de)

