

## Begleitung von Menschen mit psychischer Beeinträchtigung

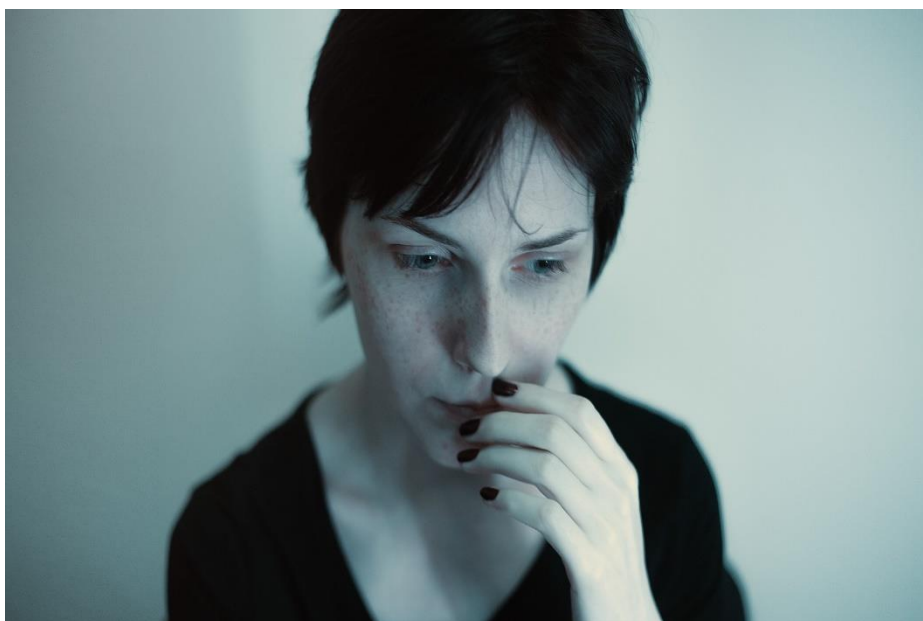

Baustein-Lehrgangsreihe

Aufbau-Zertifikat

**LGR-14/2021**

<b>Zielgruppe</b>	Mitarbeiterinnen und Mitarbeitern aus Einrichtungen, die psychisch beeinträchtigte Menschen begleiten und bereits das Basis-Zertifikat (siehe Lehrgangreihe LGR-13) erworben haben.
<b>Ziel</b>	<p>Die Klientel in Einrichtungen der Eingliederungshilfe für Menschen mit Behinderungen ändert sich zunehmend: Etwa die Hälfte hat neueren Untersuchungen zufolge – oft zusätzlich zu einer geistigen Behinderung – eine psychische Erkrankung. Das erfordert vom Personal entsprechende theoretische Kenntnisse, praktische Fertigkeiten und nicht zuletzt den professionellen Umgang mit Belastungen am Arbeitsplatz.</p> <p>Diese Aufbau-Lehrgangreihe ergänzt und vertieft die Inhalte der Basis-Lehrgangreihe (siehe LGR-13). Die Teilnehmerinnen und Teilnehmer gewinnen fachliche Kompetenz in der Alltagsbegleitung und Assistenz von Menschen mit psychischen Problemen und Verhaltensauffälligkeiten. Sie erarbeiten Bewältigungsstrategien für belastende Situationen und planen langfristige Integrationsmaßnahmen für Menschen mit besonderem Betreuungsbedarf. Sie erwerben einen systemischen Blick auf die Situation der Betroffenen, nehmen verschiedene Blickwinkel ein, z. B. auf die eigene Rolle in evtl. bestehenden Konflikten, und können so auch Kolleginnen und Kollegen in schwierigen Situationen unterstützen und führen.</p>
<b>Inhalte</b>	<p>Diese Aufbau-Lehrgangreihe ergänzt und vertieft die Inhalte der Basis-Lehrgangreihe (siehe LGR-13).</p> <ul style="list-style-type: none"> <li>• Vertiefung der im Basislehrgang erworbenen theoretischen Kenntnisse</li> <li>• Festigung von adäquaten Umgangsweisen und verständnisvoller Kommunikation mit den Klientinnen und Klienten</li> <li>• Betrachtung des eigenen Anteils bei Entstehung und Zuspitzung von Krisen</li> <li>• Erkennen eigener Grenzen der Belastbarkeit und Vorbeugen des Burn-out-Syndroms</li> <li>• Erwerb rechtlicher Grundkenntnisse über alltägliche psychiatrische Angelegenheiten</li> <li>• Erhalt einer Übersicht über Behandlungsmöglichkeiten psychischer Erkrankungen – insbesondere Psychopharmakotherapie</li> </ul> <p>Die Voraussetzung für die Aufbau-Lehrgangreihe bildet ein bereits erworbenes Basis-Zertifikat.</p>

<b>Ablauf</b>	Jeder Seminarbaustein bildet für sich eine abgeschlossene Einheit und kann einzeln belegt werden, ohne die Absicht ein Zertifikat zu erwerben.
<b>Kosten</b>	Die Gesamtkosten der Lehrgangreihe ergeben sich aus der Summe der Gebühren ausgewählter Bausteine.
<b>Abschluss und Zertifikat</b>	<p>Voraussetzung für das Aufbau-Zertifikat ist die Teilnahme an drei Pflichtbausteinen und weiteren Wahlbausteinen im Umfang von insgesamt mindestens 72 Unterrichtseinheiten.</p> <p>Die Teilnahme an den Veranstaltungen kann auf drei Kalenderjahre verteilt werden.</p> <p>Seminare, die bereits im Rahmen der Basis-Lehrgangreihe besucht wurden, können nicht für die Aufbau-Lehrgangreihe angerechnet werden.</p>
<b>Lehrgangsort</b>	<p>Lebenshilfe-Landesverband Bayern e. V.  Fortbildungsinstitut  Kitzinger Str. 6  91056 Erlangen</p> <p>oder weitere Tagungshäuser in Bayern</p>
<b>Ihre Ansprechpartnerin</b>	<p>Tamara Wissing  Leiterin Fortbildungsinstitut  Tel.: 0 91 31 - 7 54 61-40  E-Mail: <a href="mailto:tamara.wissing@lebenshilfe-bayern.de">tamara.wissing@lebenshilfe-bayern.de</a></p>

### 1. Pflichtbaustein

#### **Psychiatrie – Hospitation**

Kennenlernen eines Therapiezentrums für Menschen mit geistiger Behinderung

214052

**10.11. – 12.11.2021 (28 UE)**

Dr. med. Arnost Kralik  
und weitere Dozent\*innen  
(Lohr am Main)

### 2. Pflichtbaustein

#### **Aufsichtspflicht und Haftungsrecht – professionelles Haftungsmanagement**

214121

**06.05.2021 (8 UE)**

Alban Westenberger

### 3. Pflichtbaustein (Bitte wählen Sie mindestens einen Baustein)

#### **Einführung in die ICF**

Vom Modell zur Anwendung in der täglichen Praxis

214040

**29.04. – 30.04.2021 (14 UE)**

Dr. Klaus Keller

#### **Positive Verhaltensunterstützung**

Ein pädagogisches Konzept zum Umgang mit Verhaltensauffälligkeiten bei Menschen mit geistiger Behinderung

214070

**02.07. – 03.07.2021 (18 UE)**

Prof. Dr. Georg Theunissen

#### **Suchterkrankungen bei Menschen mit Behinderung**

214051

**08.11. – 09.11.2021 (13 UE)**

Margarita Panfilova

#### **Vorbeugung von Gewalt in Institutionen und Diensten**

214078

**29.09. – 30.09.2021 (16 UE)**

Bernd Moser

Neben diesen Pflichtbausteinen steht eine Vielzahl an weiteren Seminarangeboten zur Auswahl, die auf die individuellen Interessen abgestimmt werden können.

**LGR-14/2021 – Wahlbausteine:**

**Im Jahr 2021 können Sie aus folgenden Veranstaltungen wählen:**

Termin	Titel	Lehrgangs-Nr.	Dozenten	Unterrichtseinheiten á 45 Min.
01.03. – 02.03.2021	<b>Aggressiven und depressiven Menschen mit emotionaler Kompetenz begegnen</b> Ein praktischer Arbeitsansatz aus der Humanistischen Psychologie	214055	Andreas Walter	18
04.03.2021	<b>Psychotherapie für Menschen mit geistiger Behinderung</b> Möglichkeiten und Grenzen	214046	Dr. phil. Jan Glasenapp	8
10.03. – 11.03.2021	<b>Autismus-Spektrum-Störungen aus psychiatrischer Sicht</b>	214048	Margarita Panfilova	13
11.03. – 12.03.2021	<b>Depression, Demenz und Besonderheiten bei Menschen mit Downsyndrom</b>	214030	Margarita Panfilova	13
10.05. – 12.05.2021	<b>Stressbewältigung bei Menschen mit psychischer Beeinträchtigung</b>	214049	Thomas Peddinghaus	23
20.05. – 21.05.2021	<b>Rechtliche Beratung/Begleitung von Menschen mit geistiger Behinderung</b>	214122	Alban Westenberger	13
15.06. – 16.06.2021	<b>Autismus verstehen</b> Sicherheit im Umgang mit Verhaltensbesonderheiten gewinnen	214067	Petra Wolf	18
21.06. – 22.06.2021	<b>Verhaltensmuster ändern und Alternativen entwickeln</b> Aufbaumodul I der Lehrgangreihe: Gewaltfreie Kommunikation nach Dr. Marshall ROSENBERG	214098	Christine Warmuth	18
06.07. – 07.07.2021	<b>Selbstbestimmung und Empowerment von Menschen mit Behinderung</b>	214071	Gabriele Fischer-Mania	18
26.07. – 28.07.2021	<b>Umgang mit herausforderndem Verhalten</b>	214075	Thomas Peddinghaus	23
30.09. – 01.10.2021	<b>Borderline-Persönlichkeitsstörung und geistige Behinderung</b>	214050	Margarita Panfilova	18

Termin	Titel	Lehrgangs-Nr.	Dozenten	Unterrichtseinheiten á 45 Min.
11.10. – 12.10.2021	<b>Selbstbestimmt verwahrlosen?</b> Freiheit, Drogen und Sexualität im Leben erwachsener Menschen mit geistiger Behinderung	214036	Dr. rer. med. Wolfgang H. Radtke	18
18.10. – 19.10.2021	<b>Zuhören und Dialog fördern mit Gewaltfreier Kommunikation</b> Aufbaumodul II der Lehrgangreihe: Gewaltfreie Kommunikation nach Dr. Marshall ROSENBERG	214099	Christine Warmuth	18
21.10. – 22.10.2021	<b>W.Ü.S.T.E.: Autismus in fünf Schritten besser verstehen</b> Ein Perspektivenwechsel und neue Lösungsansätze durch die Innensicht eines Autisten	214081	Aleksander Knauerhase	13
11.11. – 12.11.2021	<b>Von der Hirnforschung lernen</b> Neue Erkenntnisse der Neurowissenschaften und ihre Anwendung im Betreuungsalltag	214083	Margarita Panfilova	18
19.11. – 20.11.2021	<b>Umgang mit Autismus</b> Menschen im Autismus-Spektrum verstehen, annehmen und unterstützen	214084	Prof. Dr. Georg Theunissen	18
25.11. – 26.11.2021 und 20.01. – 21.01.2022	<b>Wertschätzend miteinander umgehen - wie geht das?</b> Grundlagenseminar 1 und 2 der Lehrgangreihe Gewaltfreie Kommunikation nach Dr. Marshall ROSENBERG	214101	Christine Warmuth	Je 18

## Online-Seminare

Im Laufe des Jahres planen wir immer wieder aktuelle Online-Seminare.

Wenn Sie auf unserer Homepage in die Suchmaske die Nummer der Lehrgangreihe eingeben, erfahren Sie, ob es zu dieser Lehrgangreihe ein Online-Angebot gibt und ob es sich hierbei um einen Wahl- oder Pflichtbaustein handelt.

Bei Fragen hierzu kontaktieren Sie uns gerne!

## Ihre Ansprechpartnerinnen im Fortbildungsinstitut

### **Lehrgangsleitung**

Tamara Wissing  
Tel.: 0 91 31 - 7 54 61-40  
tamara.wissing@lebenshilfe-bayern.de

### **Lehrgangsorganisation und -verwaltung**

Claudia Wegerer  
Tel.: 0 91 31 - 7 54 61-47  
claudia.wegerer@lebenshilfe-bayern.de

### **Anschrift**

Lebenshilfe-Landesverband Bayern e. V.  
Fortbildungsinstitut  
Kitzinger Str. 6  
91056 Erlangen

### **Zentrales Telefon**

0 91 31 - 7 54 61-0

### **Telefax**

0 91 31 - 7 54 61-90

### **E-Mail**

fortbildung@lebenshilfe-bayern.de

## Geschäftsbedingungen

### Anmeldung

Die Anmeldung kann schriftlich mittels des Anmeldeformulars in der jeweils gültigen Fassung oder über das Internet erfolgen unter Angabe der Anschrift der Dienststelle/des Arbeitgebers und/oder der Privatanschrift. Mit der Anmeldung erkennen Sie unsere Allgemeinen Geschäfts- und Teilnahmebedingungen an. Eine möglichst frühzeitige Anmeldung wird empfohlen, da Zusagen zu den Veranstaltungen in der Reihenfolge der eingegangenen Anmeldungen erfolgen.

Nach Eingang Ihrer Anmeldung erhalten Sie eine Anmeldebestätigung. Die Veranstaltungen können nur stattfinden, wenn sich ausreichend Teilnehmerinnen und Teilnehmer anmelden. Ist eine Veranstaltung ausgebucht oder findet nicht statt, werden wir Sie umgehend informieren.

Es wird darauf hingewiesen, dass Zusagen zu den Veranstaltungen personengebunden und nicht übertragbar sind. **Nach Absprache mit uns** können Sie eine **Ersatzteilnehmerin** bzw. einen **Ersatzteilnehmer** benennen.

Nach Abschluss des Seminars erhalten die Teilnehmenden die Rechnung. Diese ist innerhalb von 8 Tagen unter Angabe der Rechnungsnummer und des Teilnehmersnamens zu überweisen.

Bei Veranstaltungen in Kooperation mit anderen Anbietern gelten gesonderte Geschäftsbedingungen des jeweiligen Veranstalters.

### Leistungen und Preise

Unsere Lehrgangsgebühren und angegebenen Preise für Übernachtungen und Verpflegungen verstehen sich inklusive der gesetzlichen Mehrwertsteuer. Die steuerliche Aufschlüsselung entnehmen Sie bitte der Rechnung.

### Absagen / Änderungen

Der Lebenshilfe-Landesverband Bayern e. V. behält sich vor, Veranstaltungen kurzfristig abzusagen, z. B. bei zu geringer Teilnehmerzahl oder Erkrankung der Dozentin bzw. des Dozenten.

Bereits gezahlte Veranstaltungsgebühren werden zurückerstattet, weitergehende Ansprüche sind ausgeschlossen.

Bei unvorhergesehenen Kostensteigerungen im Laufe des Jahres, z. B. bei Änderungen der MwSt. bzw. des jeweilig gültigen Steuersatzes, behält sich der Lebenshilfe-Landesverband Bayern e. V. vor, die Veranstaltungsgebühr zu erhöhen. In Ausnahmefällen kann ein Dozenten- bzw. Tagungsortwechsel erfolgen; ebenso bleiben thematische und inhaltliche Änderungen vorbehalten.

### Übernachtung

Die Übernachtung erfolgt in der Regel in Einzelzimmern im Fortbildungsinstitut des Lebenshilfe-Landesverbandes Bayern e.V., Erlangen.

Bei Auslastung der Bettenkapazität erfolgt eine Unterbringung in Hotels; die Kosten für Fahrten zwischen Veranstaltungsorten und/oder zum Hotel sind von den Teilnehmenden zu tragen. Eine Teilnahme ohne Übernachtung ist möglich. Bei Veranstaltungen außerhalb des Fortbildungsinstituts, Lebenshilfe-Landesverband Bayern e. V., gelten die Regelungen in den Seminaurausschreibungen.

### Verpflegung

Eine Anmeldung für eine Veranstaltung ist mit oder ohne Übernachtung möglich, die Verpflegung ist dabei **obligatorisch**. Sie enthält bei **Teilnahme mit Übernachtung** Frühstück, Mittagessen, Kaffee/Tee, Kuchen, Abendessen sowie Tagungsgetränke, bei **Teilnahme ohne Übernachtung** Mittagessen, Kaffee/Tee, Kuchen sowie Tagungsgetränke. Auf Wunsch kann Frühstück und/oder Abendessen zusätzlich bestellt werden. Bei der Verpflegung kann auch vegetarische/vegane Kost gewählt werden; ein Wechsel während der Veranstaltung ist möglich.

### Rücktritt / Stornogeühr

**Rücktritte von gebuchten Lehrgängen bzw. Übernachtungen** müssen in Schriftform vorliegen.

Ein kostenfreies Rücktrittsrecht vor Beginn der Veranstaltung besteht nur innerhalb von 14 Tagen nach Eingang der schriftlichen Anmeldung.

Bei **Rücktritt von einem Lehrgang und/oder von gebuchten Übernachtungen** bis 30 Tage vor Veranstaltungsbeginn werden 40,00 Euro, später als 30 Tage vor Veranstaltungsbeginn 50 %, 14 Tage vor Veranstaltungsbeginn 75 %, bei Nichtteilnahme bzw. Abmeldung am Veranstaltungstag 100 % der Lehrgangsgebühr sowie der Übernachtungs- und Verpflegungskosten - unabhängig vom Absagegrund - als Stornogeühr in Rechnung gestellt. Der Nachweis eines niedrigeren Schadens bleibt den Teilnehmenden vorbehalten.

**Bei Rücktritt von mehrteiligen Fortbildungen** gelten gesonderte Rücktrittsbedingungen, die in den jeweiligen Detailausschreibungen festgelegt sind.

### Datenschutz

Mit der Anmeldung zu einer Fortbildungsveranstaltung erklärt sich die Teilnehmerin/der Teilnehmer damit einverstanden, dass ihre/seine personenbezogenen Daten (Anschrift, Telefon- bzw. Mobilfunknummer sowie E-Mail-Adresse) vom Lebenshilfe-Landesverband Bayern e. V. gespeichert und im Rahmen der Durchführung der Fortbildung auf Grundlage der rechtlichen Vorgaben verarbeitet und übermittelt werden. Es wird auf das Recht auf Auskunft, Berichtigung, Löschung, Einschränkung der Verarbeitung, Widerspruchsrecht, Datenübertragbarkeit, jederzeitige Widerrufbarkeit etwaiger Einwilligungen sowie auf ein Beschwerderecht bei der Aufsichtsbehörde hingewiesen.

Kontakt: [datenschutz@lebenshilfe-bayern.de](mailto:datenschutz@lebenshilfe-bayern.de)

Weitere Informationen: <https://www.lebenshilfe-bayern.de/service/datenschutz>

### Haftung / Gerichtsstand

Der Lebenshilfe-Landesverband Bayern e. V. haftet **nicht** bei Unfällen, Beschädigungen, Verlust, Diebstahl oder bei Absagen der Veranstaltungen aus Gründen, die von ihm nicht zu vertreten bzw. zu verantworten sind.

Soweit Veranstaltungen in Räumen auf Grundstücken Dritter stattfinden, haftet der Lebenshilfe-Landesverband Bayern e. V. gegenüber den Teilnehmenden nicht bei Unfällen und Verlust oder Beschädigung ihres Eigentums, es sei denn, der Schaden wurde vom Lebenshilfe-Landesverband Bayern e. V. oder seinen Mitarbeiterinnen bzw. Mitarbeitern schuldhaft verursacht.

Als Gerichtsstand für alle Streitigkeiten aus diesem Vertragsverhältnis gilt, sofern dies gesetzlich zulässig ist, der Geschäftssitz der Lebenshilfe Bayern e. V. in Erlangen.