

Begleitung von Menschen mit psychischer Beeinträchtigung

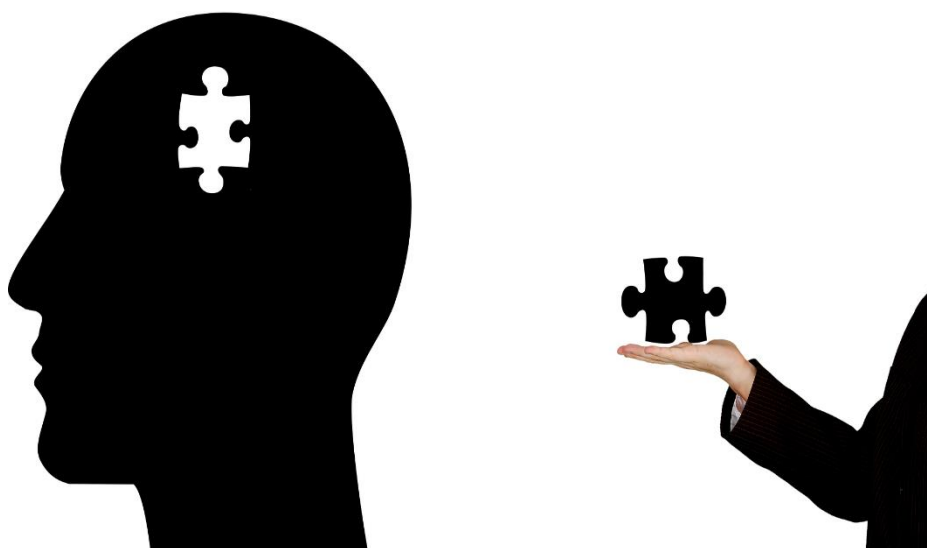

Baustein-Lehrgangsreihe

Basis-Zertifikat

LGR-13/2021

Zielgruppe	Mitarbeiterinnen und Mitarbeiter aus Einrichtungen, die psychisch beeinträchtigte Menschen begleiten.
Ziel	Die Begleitung von Menschen mit psychischer Beeinträchtigung erfordert viel Kraft, Toleranz und eigene innere Stabilität. Mit dieser berufsbegleitenden Lehrgangreihe wollen wir dem steigenden Bedarf an erfahrenen pädagogischen Mitarbeiterinnen und Mitarbeitern Rechnung tragen. Der Kontakt mit psychisch erkrankten Menschen soll nicht von Enttäuschungen und Konflikten geprägt sein, sondern ein Gefühl des Verständnisses für schwer zugängliche und leidende Menschen ermöglichen. Anstelle von Hilflosigkeit sollen adäquate Reaktions- und Handlungsweisen sowie eine befriedigende Kommunikation mit den Betroffenen treten.
Inhalte	<p>Schwerpunkte der Lehrgangreihe:</p> <ul style="list-style-type: none"> • Überblick über die verschiedenen Formen und Ursachen psychiatrischer Krankheitsbilder • Grundlagen der Psychiatrie in einer systematischen, anschaulichen und einfach verständlichen Form • Möglichkeiten des Umgangs und der Krisenbewältigung • Klärung rechtlicher Fragen • Durchführung einer Projektarbeit <p>Die Teilnehmerinnen und Teilnehmer erwerben psychiatrisches Wissen und praktische Sicherheit im Umgang mit psychisch kranken Menschen. Sie vertiefen ihre Fähigkeit, eigene Gefühle psychisch Kranken gegenüber wahrzunehmen und zu reflektieren.</p>
Ablauf	<p>Jeder Seminarbaustein bildet für sich eine abgeschlossene Einheit und kann einzeln belegt werden, ohne die Absicht ein Zertifikat zu erwerben.</p> <p>Im jeweiligen Jahresprogramm sind die entsprechenden Veranstaltungen ausgewiesen.</p>
Kosten	Die Gesamtkosten der Lehrgangreihe ergeben sich aus der Summe der Gebühren ausgewählter Bausteine.

**Abschluss
und Zertifikat**

Voraussetzung für ein Basis-Zertifikat ist die Teilnahme an Pflichtbaustein 1 sowie mindestens zwei Seminare aus Pflichtbaustein 2 und weiteren Wahlbausteinen im Umfang von insgesamt mindestens 72 Unterrichtseinheiten.

Mit dem Aufbau-Zertifikat (siehe: Lehrgangsreihe LGR-14) können die erworbenen Kenntnisse vertieft werden.

Die Teilnahme an den Veranstaltungen kann auf drei Kalenderjahre verteilt werden.

Lehrgangsort

Lebenshilfe-Landesverband Bayern e. V.
Fortbildungsinstitut
Kitzinger Str. 6
91056 Erlangen

**Ihre
Ansprech-
partnerin**

Tamara Wissing
Leiterin Fortbildungsinstitut
Tel.: 0 91 31 - 7 54 61-40
E-Mail: tamara.wissing@lebenshilfe-bayern.de

1. Pflichtbaustein

„Auch Wahn hat Sinn“

Einführung in die Psychiatrie

214047

08.03. – 09.03.2021 (18 UE)

Margarita Panfilova

2. Pflichtbaustein (Bitte wählen Sie mindestens einen Baustein)

Aggressiven und depressiven Menschen mit emotionaler Kompetenz begegnen

Ein praktischer Arbeitsansatz aus der Humanistischen Psychologie

214055

01.03. – 02.03.2021 (18 UE)

Andreas Walter

Psychotherapie für Menschen mit geistiger Behinderung

Möglichkeiten und Grenzen

214046

04.03.2021 (8 UE)

Dr. phil. Jan Glasenapp

Stressbewältigung bei Menschen mit psychischer Beeinträchtigung

214049

10.05. – 12.05.2021 (23 UE)

Thomas Peddinghaus

Umgang mit herausforderndem Verhalten

214075

26.07. – 28.07.2021 (23 UE)

Thomas Peddinghaus

Aggressionen

Medizinische, rechtliche und psychiatrische Aspekte des aggressiven Verhaltens bei Menschen mit Behinderung

214077

28.09. - 29.09.2021 (18 UE)

Margarita Panfilova
Ursula Schulz

W.Ü.S.T.E.: Autismus in fünf Schritten besser verstehen

Ein Perspektivenwechsel und neue Lösungsansätze durch die Innensicht eines Autisten

214081

21.10. - 22.10.2021 (13 UE)

Aleksander Knauerhase

Von der Hirnforschung lernen

Neue Erkenntnisse der Neurowissenschaften und ihre Anwendung im Betreuungsalltag

214083

11.11. - 12.11.2021 (18 UE)

Margarita Panfilova

Neben diesen Pflichtbausteinen steht eine Vielzahl an weiteren Seminarangeboten zur Auswahl, die auf die individuellen Interessen abgestimmt werden können.

LGR-13/2021 – Wahlbausteine:

Im Jahr 2021 können Sie aus folgenden Veranstaltungen wählen:

Termin	Titel	Lehrgangs-Nr.	Dozenten	Unterrichtseinheiten á 45 Min.
05.03.2021	ADHS im Erwachsenenalter bei Menschen mit geistiger Behinderung	214065	Margarita Panfilova	8
10.03. – 11.03.2021	Autismus-Spektrum-Störungen aus psychiatrischer Sicht	214048	Margarita Panfilova	13
11.03. – 12.03.2021	Depression, Demenz und Besonderheiten bei Menschen mit Downsyndrom	214030	Margarita Panfilova	13
19.03. – 20.03.2021	Ältere Menschen mit geistiger Behinderung und Demenz unterstützen	214031	Prof. Dr. Georg Theunissen	18
13.04. – 14.04.2021	Soziale Kompetenzen fördern Menschen in der WfbM für den allgemeinen Arbeitsmarkt fit machen	214017	Paul M. Birsens	18
21.07.2021	Fetale Alkohol-Spektrum-Störungen (FASD) Umgang mit vorgeburtlich alkoholgeschädigten Kindern, Jugendlichen und Erwachsenen	214073	Dr. Gisela Bolbecher Dr. Heike Kramer	8
29.09. – 30.09.2021	Vorbeugung von Gewalt in Institutionen und Diensten	214078	Bernd Moser	16
30.09. – 01.10.2021	Borderline-Persönlichkeitsstörung und geistige Behinderung	214050	Margarita Panfilova	18
04.10. – 06.10.2021	Motivationsarbeit - Motivation zur Arbeit	214027	Thomas Peddinghaus	23

Online-Seminare

Im Laufe des Jahres planen wir immer wieder aktuelle Online-Seminare.

Wenn Sie auf unserer Homepage in die Suchmaske die Nummer der Lehrgangsreihe eingeben, erfahren Sie, ob es zu dieser Lehrgangsreihe ein Online-Angebot gibt und ob es sich hierbei um einen Wahl- oder Pflichtbaustein handelt.

Bei Fragen hierzu kontaktieren Sie uns gerne!

Ihre Ansprechpartnerinnen im Fortbildungsinstitut

Lehrgangsleitung

Tamara Wissing
Tel.: 0 91 31 - 7 54 61-40
tamara.wissing@lebenshilfe-bayern.de

Lehrgangsorganisation und -verwaltung

Claudia Wegerer
Tel.: 0 91 31 - 7 54 61-47
claudia.wegerer@lebenshilfe-bayern.de

Anschrift

Lebenshilfe-Landesverband Bayern e. V.
Fortbildungsinstitut
Kitzinger Str. 6
91056 Erlangen

Zentrales Telefon

0 91 31 - 7 54 61-0

Telefax

0 91 31 - 7 54 61-90

E-Mail

fortbildung@lebenshilfe-bayern.de

Geschäftsbedingungen

Anmeldung

Die Anmeldung kann schriftlich mittels des Anmeldeformulars in der jeweils gültigen Fassung oder über das Internet erfolgen unter Angabe der Anschrift der Dienststelle/des Arbeitgebers und/oder der Privatanschrift. Mit der Anmeldung erkennen Sie unsere Allgemeinen Geschäfts- und Teilnahmebedingungen an. Eine möglichst frühzeitige Anmeldung wird empfohlen, da Zusagen zu den Veranstaltungen in der Reihenfolge der eingegangenen Anmeldungen erfolgen.

Nach Eingang Ihrer Anmeldung erhalten Sie eine Anmeldebestätigung. Die Veranstaltungen können nur stattfinden, wenn sich ausreichend Teilnehmerinnen und Teilnehmer anmelden. Ist eine Veranstaltung ausgebucht oder findet nicht statt, werden wir Sie umgehend informieren.

Es wird darauf hingewiesen, dass Zusagen zu den Veranstaltungen personengebunden und nicht übertragbar sind. **Nach Absprache mit uns** können Sie eine **Ersatzteilnehmerin** bzw. einen **Ersatzteilnehmer** benennen.

Nach Abschluss des Seminars erhalten die Teilnehmenden die Rechnung. Diese ist innerhalb von 8 Tagen unter Angabe der Rechnungsnummer und des Teilnehmersnamens zu überweisen.

Bei Veranstaltungen in Kooperation mit anderen Anbietern gelten gesonderte Geschäftsbedingungen des jeweiligen Veranstalters.

Leistungen und Preise

Unsere Lehrgangsgebühren und angegebenen Preise für Übernachtungen und Verpflegungen verstehen sich inklusive der gesetzlichen Mehrwertsteuer. Die steuerliche Aufschlüsselung entnehmen Sie bitte der Rechnung.

Absagen / Änderungen

Der Lebenshilfe-Landesverband Bayern e. V. behält sich vor, Veranstaltungen kurzfristig abzusagen, z. B. bei zu geringer Teilnehmerzahl oder Erkrankung der Dozentin bzw. des Dozenten.

Bereits gezahlte Veranstaltungsgebühren werden zurückerstattet, weitergehende Ansprüche sind ausgeschlossen. Bei unvorhergesehenen Kostensteigerungen im Laufe des Jahres, z. B. bei Änderungen der MwSt. bzw. des jeweilig gültigen Steuersatzes, behält sich der Lebenshilfe-Landesverband Bayern e. V. vor, die Veranstaltungsgebühr zu erhöhen. In Ausnahmefällen kann ein Dozenten- bzw. Tagungsortwechsel erfolgen; ebenso bleiben thematische und inhaltliche Änderungen vorbehalten.

Übernachtung

Die Übernachtung erfolgt in der Regel in Einzelzimmern im Fortbildungsinstitut des Lebenshilfe-Landesverbandes Bayern e.V., Erlangen.

Bei Auslastung der Bettenkapazität erfolgt eine Unterbringung in Hotels; die Kosten für Fahrten zwischen Veranstaltungsorten und/oder zum Hotel sind von den Teilnehmenden zu tragen. Eine Teilnahme ohne Übernachtung ist möglich. Bei Veranstaltungen außerhalb des Fortbildungsinstituts, Lebenshilfe-Landesverband Bayern e. V., gelten die Regelungen in den Seminaurausschreibungen.

Verpflegung

Eine Anmeldung für eine Veranstaltung ist mit oder ohne Übernachtung möglich, die Verpflegung ist dabei **obligatorisch**. Sie enthält bei **Teilnahme mit Übernachtung** Frühstück, Mittagessen, Kaffee/Tee, Kuchen, Abendessen sowie Tagungsgetränke, bei **Teilnahme ohne Übernachtung** Mittagessen, Kaffee/Tee, Kuchen sowie Tagungsgetränke. Auf Wunsch kann Frühstück und/oder Abendessen zusätzlich bestellt werden. Bei der Verpflegung kann auch vegetarische/vegane Kost gewählt werden; ein Wechsel während der Veranstaltung ist möglich.

Rücktritt / Stornogebühr

Rücktritte von gebuchten Lehrgängen bzw. Übernachtungen müssen in Schriftform vorliegen.

Ein kostenfreies Rücktrittsrecht vor Beginn der Veranstaltung besteht nur innerhalb von 14 Tagen nach Eingang der schriftlichen Anmeldung.

Bei **Rücktritt von einem Lehrgang und/oder von gebuchten Übernachtungen** bis 30 Tage vor Veranstaltungsbeginn werden 40,00 Euro, später als 30 Tage vor Veranstaltungsbeginn 50 %, 14 Tage vor Veranstaltungsbeginn 75 %, bei Nichtteilnahme bzw. Abmeldung am Veranstaltungstag 100 % der Lehrgangsgebühr sowie der Übernachtungs- und Verpflegungskosten - unabhängig vom Absagegrund - als Stornogebühr in Rechnung gestellt. Der Nachweis eines niedrigeren Schadens bleibt den Teilnehmenden vorbehalten.

Bei Rücktritt von mehrteiligen Fortbildungen gelten gesonderte Rücktrittsbedingungen, die in den jeweiligen Detailausschreibungen festgelegt sind.

Datenschutz

Mit der Anmeldung zu einer Fortbildungsveranstaltung erklärt sich die Teilnehmerin/der Teilnehmer damit einverstanden, dass ihre/seine personenbezogenen Daten (Anschrift, Telefon- bzw. Mobilfunknummer sowie E-Mail-Adresse) vom Lebenshilfe-Landesverband Bayern e. V. gespeichert und im Rahmen der Durchführung der Fortbildung auf Grundlage der rechtlichen Vorgaben verarbeitet und übermittelt werden. Es wird auf das Recht auf Auskunft, Berichtigung, Löschung, Einschränkung der Verarbeitung, Widerspruchsrecht, Datenübertragbarkeit, jederzeitige Widerrufbarkeit etwaiger Einwilligungen sowie auf ein Beschwerderecht bei der Aufsichtsbehörde hingewiesen.

Kontakt: datenschutz@lebenshilfe-bayern.de

Weitere Informationen: <https://www.lebenshilfe-bayern.de/service/datenschutz>

Haftung / Gerichtsstand

Der Lebenshilfe-Landesverband Bayern e. V. haftet **nicht** bei Unfällen, Beschädigungen, Verlust, Diebstahl oder bei Absagen der Veranstaltungen aus Gründen, die von ihm nicht zu vertreten bzw. zu verantworten sind.

Soweit Veranstaltungen in Räumen auf Grundstücken Dritter stattfinden, haftet der Lebenshilfe-Landesverband Bayern e. V. gegenüber den Teilnehmenden nicht bei Unfällen und Verlust oder Beschädigung ihres Eigentums, es sei denn, der Schaden wurde vom Lebenshilfe-Landesverband Bayern e. V. oder seinen Mitarbeiterinnen bzw. Mitarbeitern schuldhaft verursacht.

Als Gerichtsstand für alle Streitigkeiten aus diesem Vertragsverhältnis gilt, sofern dies gesetzlich zulässig ist, der Geschäftssitz der Lebenshilfe Bayern e. V. in Erlangen.